

PIETRYTINIS FASADAS

ŠIAURĖS RYTINIS FASADAS

PASTABOS:

1. Rekonstruojant butą Nr. 1, naudoti išorės apdailos medžiagas analogiškas esamoms, siekiant pastato išorės vientisumo.
2. Rekonstruojant butą Nr. 1, nenumatoma invazija į kaimyninius butus nei konstrukcijomis nei inžinerinėmis sistemomis - viskas išdėstoma buto Nr. 1 esamo užstatymo kontūro ribose.
3. Nuo projektuojamo frontono stogo (kaip ir nuo visos stogo virš buto buto Nr. 1) dalies lietaus ir sniego tirpsmo vanduo lietvamzdžiais nuvedamas į žemės plotą, esantį ties buto Nr. 1 įėjimu ir langais.

0	2022 05 12	Visuomenės informavimui		
Laida	Data	Keitimų pavadinimas (priežastis)		
Atestato Nr.			Daugiabučio gyvenamojo namo (unik. Nr. 4196-2025-9075), Vilniaus r. sav., Nemenčinės sen., Kreivalaužių k., Taikos g. 11, buto (unik. Nr. 4196-2025-9075:0001) rekonstravimo projektas	
A 941	SPV	D. KITOVAS	2022 05 12	ŠIAURĖS RYTINIS IR PIETRYTINIS FASADAI, M 1:100
A 941	SDPV	D. KITOVAS	2022 05 12	
KALBA	R. Č.			Lapas
LT	ST-03-2022-PP-BR-03			Lapų
				1
				1

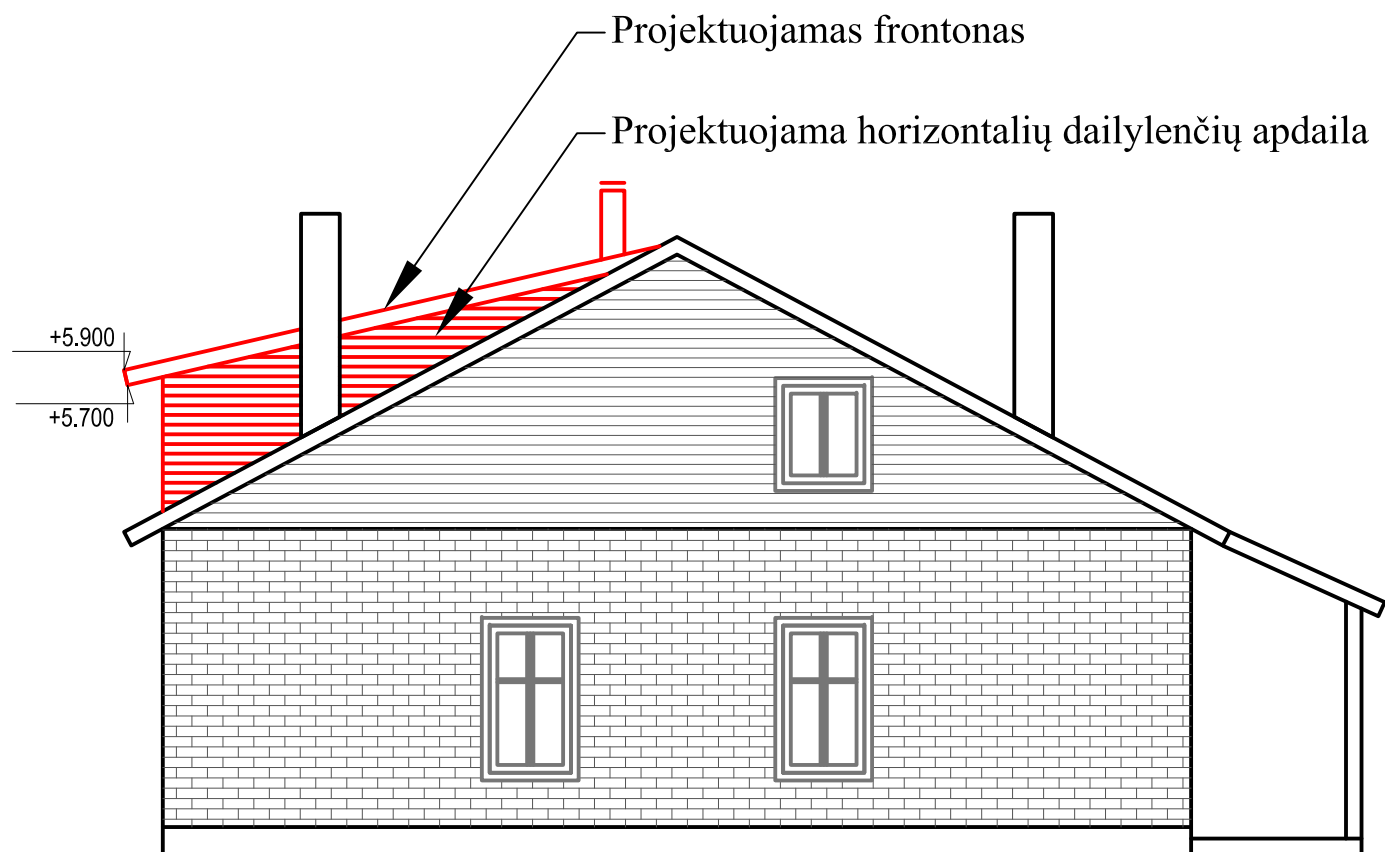

ŠIAURĖS VAKARINIS FASADAS

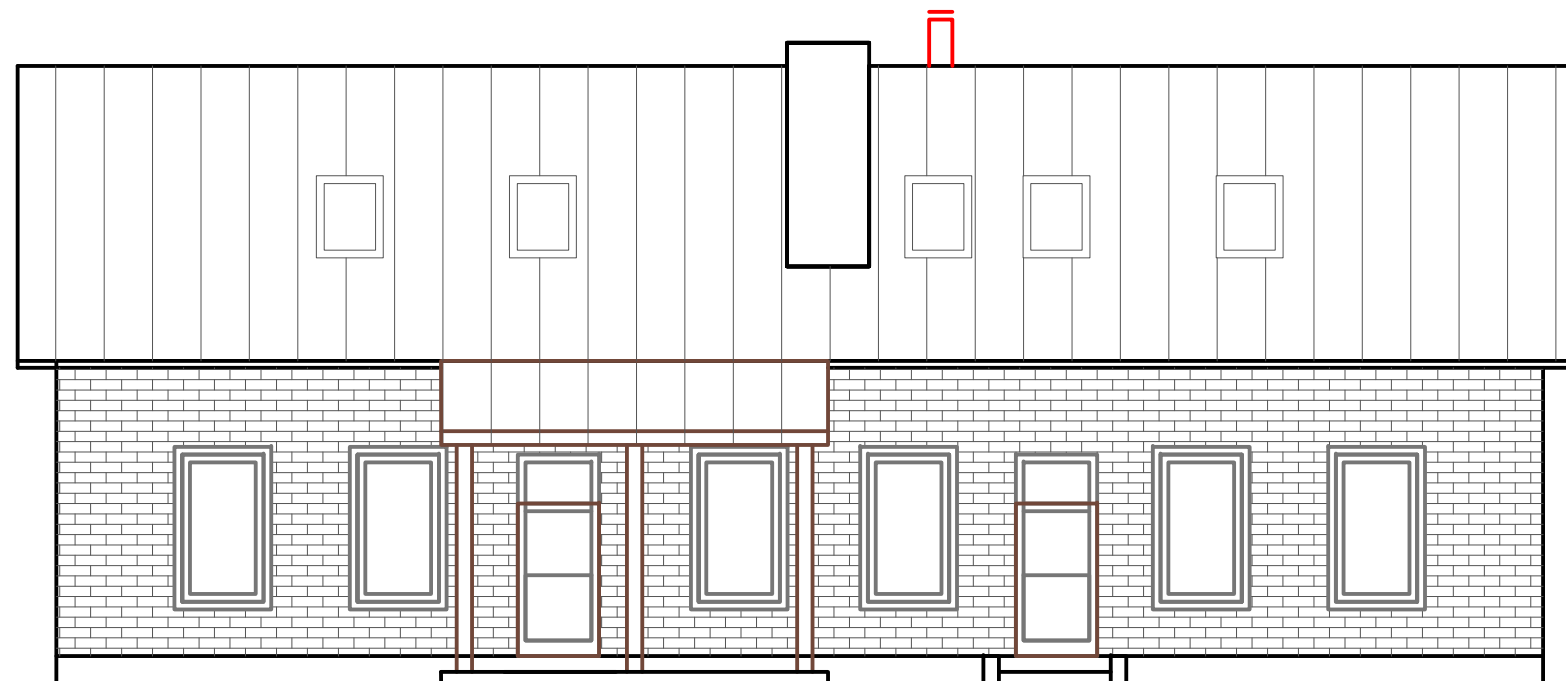

PIETVAKARINIS FASADAS

PASTABOS:

1. Rekonstruojant butą Nr. 1, naudoti išorės apdailos medžiagas analogiškas esamoms, siekiant pastato išorės vientisumo.
2. Rekonstruojant butą Nr. 1, nenumatoma invazija į kaimyninius butus nei konstrukcijomis nei inžinerinėmis sistemomis - viskas išdėstoma buto Nr. 1 esamo užstatymo kontūro ribose.
3. Nuo projektuojamo frontono stogo (kaip ir nuo visos stogo virš buto Nr. 1) dalies lietaus ir sniego tirpsmo vanduo lietvamzdžiais nuvedamas į žemės plotą, esantį ties buto Nr. 1 įėjimu ir langais.

0	2022 05 12	Visuomenės informavimui			
Laida	Data	Keitimų pavadinimas (priežastis)			
Atestato Nr.				Daugiabučio gyvenamojo namo (unik. Nr. 4196-2025-9075), Vilniaus r. sav., Nemenčinės sen., Kreivalaužių k., Taikos g. 11, buto (unik. Nr. 4196-2025-9075:0001) rekonstravimo projektas	
A 941	SPV	D. KITOVAS	2022 05 12	ŠIAURĖS VAKARINIS IR PIETVAKARINIS FASADAI, M 1:100	
A 941	SDPV	D. KITOVAS	2022 05 12		
KALBA	R. Č.			Lapas	Lapų
LT	ST-03-2022-PP-BR-04			1	1